**CIRCULAR EXTERNA**

**CE-2023-00185**

**SEÑALIZACIÓN SENDERO PEATONAL B2 AZAG Y BAHÍAS DE ESPERA VEHICULAR B12 A B16 EN NZAG DEL AEROPUERTO INTERNACIONAL EL DORADO**

PARA: Comunidad Aeroportuaria
DE: Gerencia de Infraestructura
FECHA: viernes, 6 de octubre de 2023

La Gerencia de Infraestructura informa que se llevará a cabo la demarcación del sendero peatonal en acceso en B2 y repinte de sendero existente frente a los hangares de SARPA y SEARCA en Antigua Zona de Aviación General, así como la demarcación de bahías de espera vehicular en las calles de acceso a puesto de estacionamiento B12 a B16 en Nueva Zona de Aviación General del Aeropuerto El Dorado. Esta actividad tendrá una duración aproximada de dos semanas, con fecha de inicio el 9 de octubre de 2023 y fecha de finalización el 20 de octubre de 2023. Esta actividad estará a cargo del contratista Socinter S.A., quien realizará los trabajos en horario diurno entre las 08:00 y 17:00 horas.

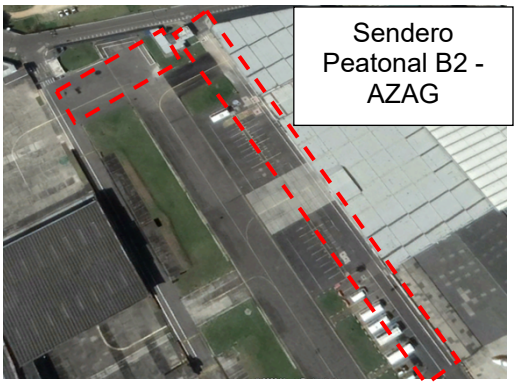

Cordialmente,

**MAURICIO VÉLEZ VARGAS**
Gerente de Infraestructura
OPAIN S.A.